

位置 LOCATION

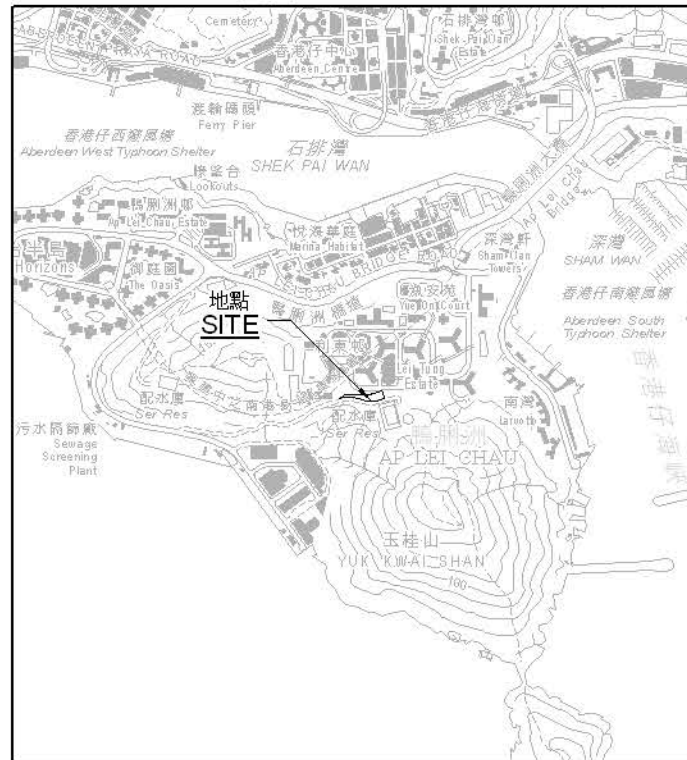

比例 SCALE 1:20000

圖例 LEGEND

方案界線
BOUNDARY OF THE SCHEME

O Hatched Black

將予收回的土地
LAND TO BE RESUMED

APIL 鴨脷洲內地段
AP LEI CHAU INLAND LOT

RP 餘段
REMAINING PORTION

(P) 部分
PORTION

地段界線
LOT BOUNDARY

橙色間黑斜線
O Hatched Black - Orange Hatched Black

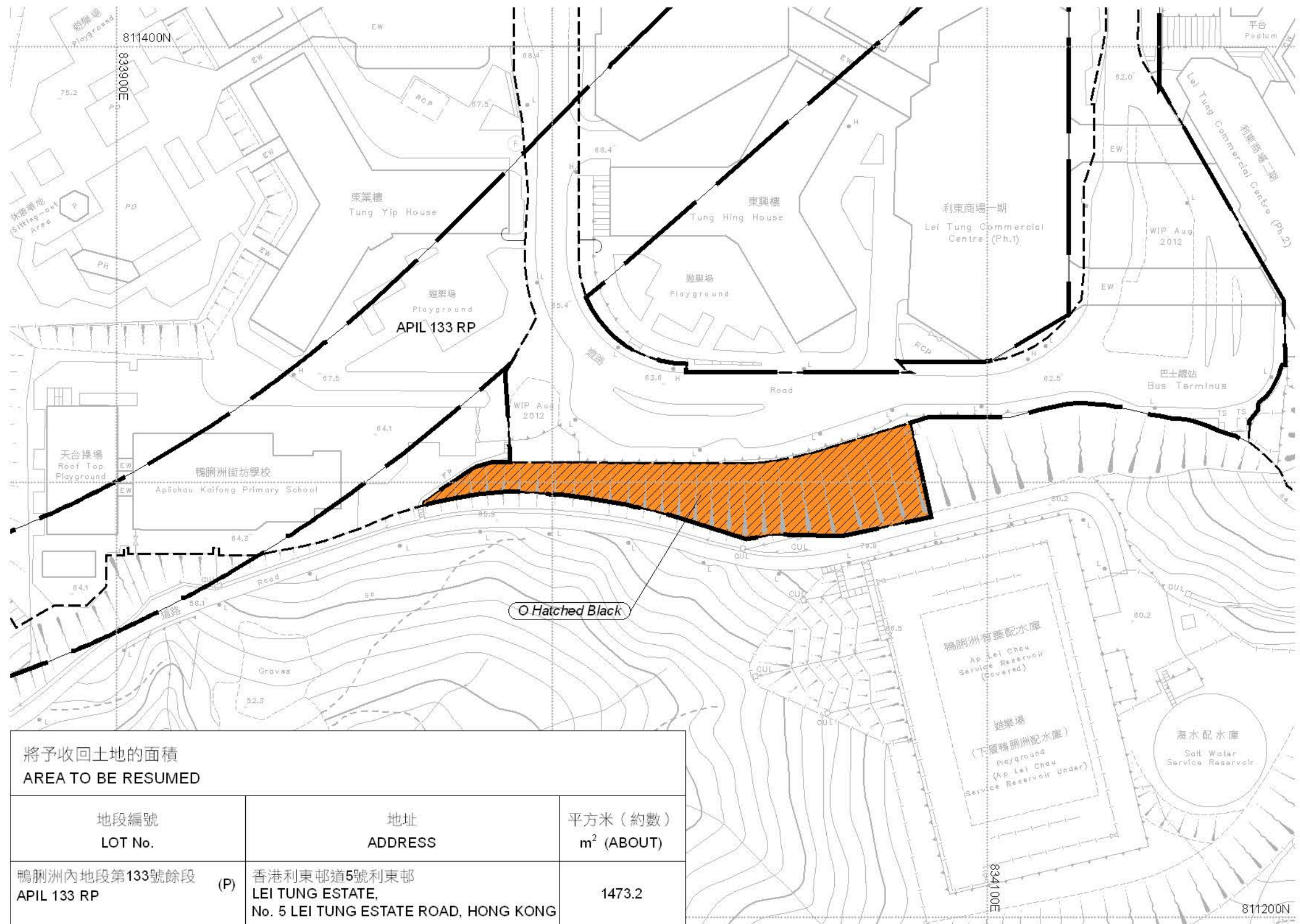

將予收回土地的面積
AREA TO BE RESUMED

地段編號 LOT No.	地址 ADDRESS	平方米 (約數) m ² (ABOUT)
鴨脷洲內地段第133號餘段 APIL 133 RP	香港利東邨道5號利東邨 LEI TUNG ESTATE, No. 5 LEI TUNG ESTATE ROAD, HONG KONG	1473.2

比例尺 SCALE 1:1 000



只作識別用
FOR IDENTIFICATION PURPOSES ONLY

SIGNED

(馬球芳 MA King-fong)

總產業測量師, 鐵路發展
Chief Estate Surveyor, Railway Development
日期 Date 20 SEP 2012

地政總署 鐵路發展組
Railway Development Section, Lands Department
圖則由鐵路發展測量小組繪製
Plan Prepared by Railway Development Survey Unit
© 香港特別行政區政府 版權所有 Copyright reserved - Hong Kong SAR Government

鐵路條例 (第 519 章)
香港鐵路 (‘港鐵’) - 南港島線 (東段)
收回土地圖則

RAILWAYS ORDINANCE (CHAPTER 519)
MASS TRANSIT RAILWAY (‘MTR’) - SOUTH ISLAND LINE (EAST)
LAND RESUMPTION PLAN

檔案編號 File No. RDU/SIL/PJT/22/1

測量圖編號 Survey Sheet No. 15-NW-3D

參考圖編號 Reference Plan No. SILE-L02(Rev.2) (路政署)
(HyD)

圖則編號 PLAN No. RDM1472