

香港特別行政區面積 The Area of Hong Kong Special Administrative Region

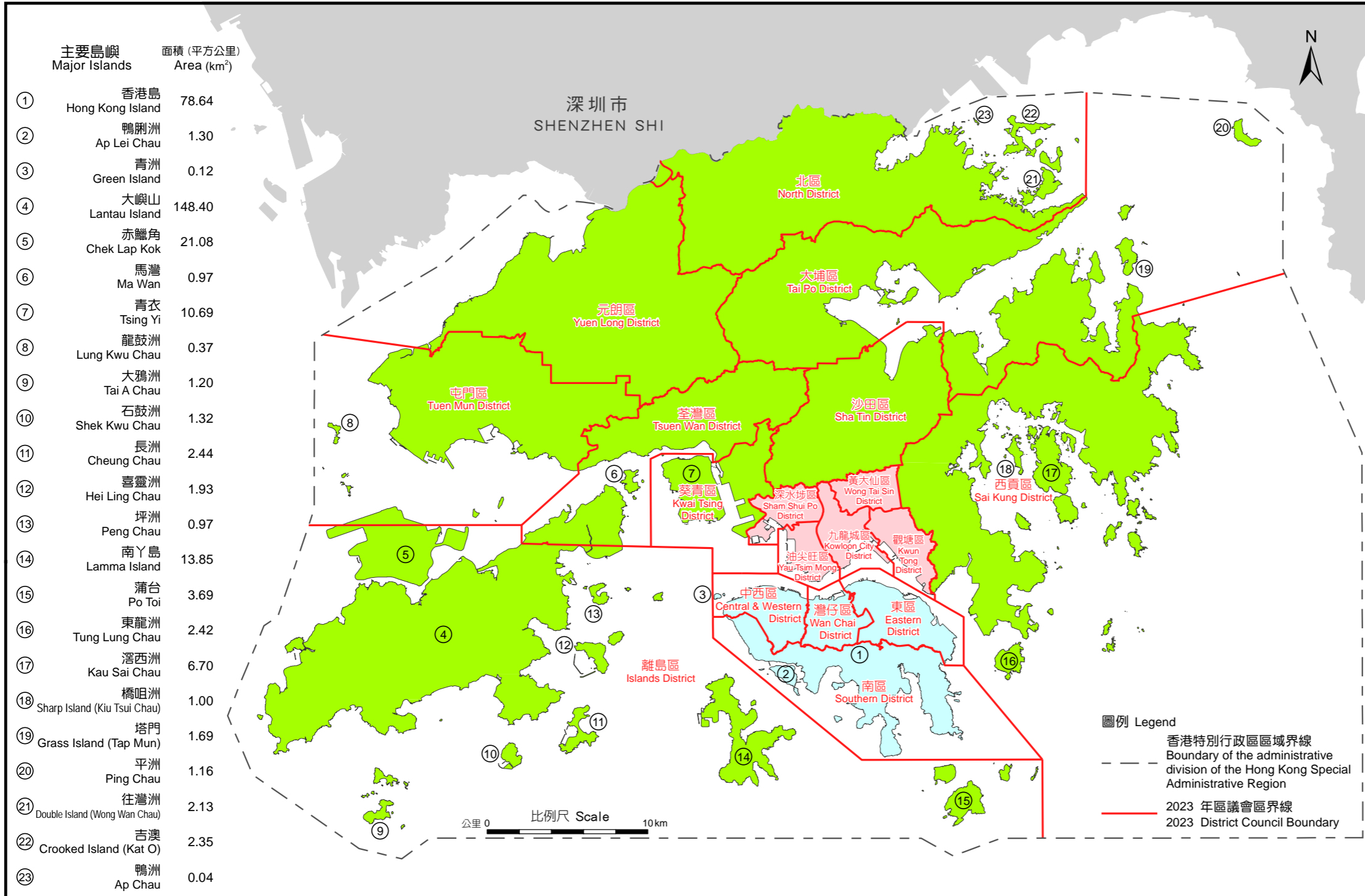

香港特別行政區面積的說明

香港特別行政區界線是根據《中華人民共和國國務院令第221號》之附《中華人民共和國香港特別行政區行政區域界線文字表述》所公佈。香港特別行政區行政區域的總面積是再參考地政總署的地圖數據庫資料計算，當中分為陸地面積和海面面積。陸地面積包括被海岸線圍繞著的陸地、河道、水塘和魚塘，但沿岸邊的紅樹林及沼澤、泥灘、暗礁和海面的高架橋路則不計算在內。海岸線是泛指海堤、碼頭、防波堤、河口、渠口、沿石岸邊、填海線及高潮標（高水位線，即沿香港主水平基準向上2.3米處的潮痕）。海面面積為香港特別行政區行政區域總面積減除其陸地面積。

Notes on the Area of Hong Kong Special Administrative Region

The boundary of the Hong Kong Special Administrative Region of the People's Republic of China is promulgated by the Enclosure of the Order of the State Council of the People's Republic of China No. 221 - Description of the boundary of the administrative division of the Hong Kong Special Administrative Region of the People's Republic of China. Reference is also made to the digital map data of the Lands Department for the computation of total area of the Hong Kong Special Administrative Region which is further subdivided into the land and sea areas. The land area is the total of all land formed by the coastline which is a combination of seawall, pier, breakwater, estuary, nullah outlets, rocky shoreline, the reclamation limits and High Water Mark (defined as being 2.3m above the Hong Kong Principal Datum). Rivers, reservoirs and ponds are included but the mangrove and swamp at seashore, mud flat, submerged rock and bridges over the sea are not included as land area. The sea area is the difference between the total area of the administrative division of the Hong Kong Special Administrative Region and its land area.

香港特別行政區面積總計

陸地面積	海面面積	總面積
Land Area	Sea Area	Total Area
1114.57	1640.40	2754.97

數據日期 2023年10月
Date of data October 2023



圖則編號 Plan No. MM / 327 / LD

香港島 Hong Kong Island			九龍 Kowloon			新界 New Territories					
						新界西 New Territories West			新界東 New Territories East		
區議會 地方行政區	District Council district	陸地面積 Land Area (平方公里 km²)	區議會 地方行政區	District Council district	陸地面積 Land Area (平方公里 km²)	區議會 地方行政區	District Council district	陸地面積 Land Area (平方公里 km²)	區議會 地方行政區	District Council district	陸地面積 Land Area (平方公里 km²)
中西區	Central & Western District	12.55	油尖旺區	Yau Tsim Mong District	6.99	荃灣區	Tsuen Wan District	62.61	北區	North District	136.51
灣仔區	Wan Chai District	10.64	深水埗區	Sham Shui Po District	9.36	屯門區	Tuen Mun District	87.60	大埔區	Tai Po District	148.19
東區	Eastern District	18.13	九龍城區	Kowloon City District	10.01	元朗區	Yuen Long District	138.56	西貢區	Sai Kung District	136.35
南區	Southern District	39.40	黃大仙區	Wong Tai Sin District	9.30	葵青區	Kwai Tsing District	23.34	沙田區	Sha Tin District	69.27
			觀塘區	Kwun Tong District	11.28	離島區	Islands District	183.51			