

香港特別行政區面積 The Area of Hong Kong Special Administrative Region

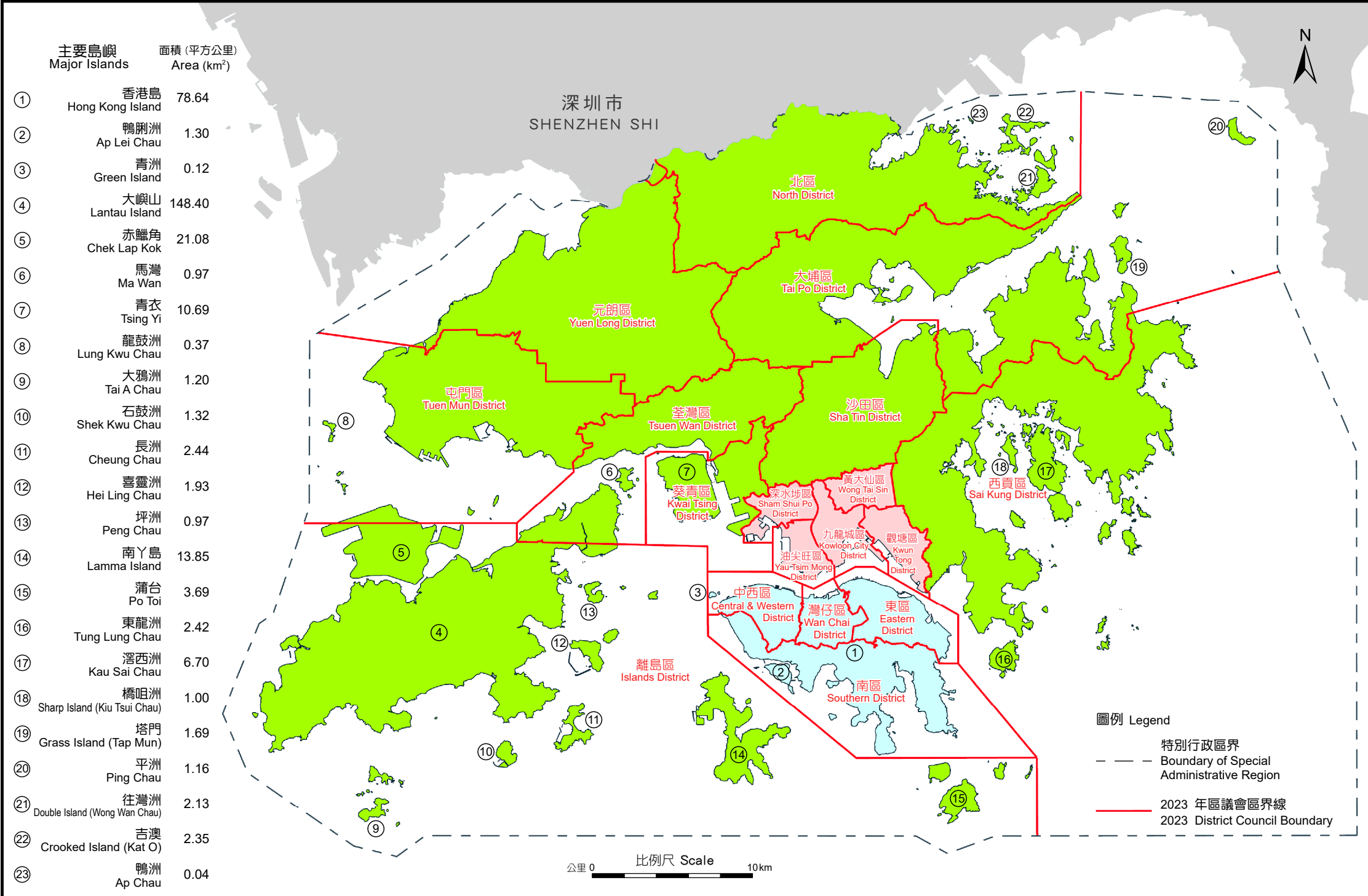

香港特別行政區面積的說明

香港特別行政區界線是根據《中華人民共和國國務院令 第 221 號》之附《中華人民共和國香港特別行政區行政區域界線文字表述》所公佈。香港特別行政區行政區域的總面積是再參考地政總署的地圖數據庫資料計算，當中分為陸地面積和海面面積。陸地面積包括被海岸線圍繞著的陸地、河道、水塘和魚塘，但沿岸邊的紅樹林及沼澤、泥灘、暗礁和海面的高架橋路則不計算在內。海岸線是泛指海堤、碼頭、防波堤、河口、渠口、沿石岸邊、填海線及高潮標（高水位線，即沿香港主水平基準向上2.3 米處的潮痕）。海面面積為香港特別行政區行政區域總面積減除其陸地面積。

Notes on the Area of Hong Kong Special Administrative Region

The boundary of the Hong Kong Special Administrative Region of the People's Republic of China is promulgated by the Enclosure of the Order of the State Council of the People's Republic of China No. 221 - Description of the boundary of the administrative division of the Hong Kong Special Administrative Region of the People's Republic of China. Reference is also made to the digital map data of the Lands Department for the computation of total area of the Hong Kong Special Administrative Region which is further subdivided into the land and sea areas. The land area is the total of all land formed by the coastline which is a combination of seawall, pier, breakwater, estuary, nullah outlets, rocky shoreline, the reclamation limits and High Water Mark (defined as being 2.3m above the Hong Kong Principal Datum). Rivers, reservoirs and ponds are included but the mangrove and swamp at seashore, mud flat, submerged rock and bridges over the sea are not included as land area. The sea area is the difference between the total area of the administrative division of the Hong Kong Special Administrative Region and its land area.

香港特別行政區面積總計  
Total Area of Hong Kong Special Administrative Region

	面積 Area (平方公里 km²)
陸地面積 Land Area	1114.57
海面面積 Sea Area	1640.40
總面積 Total Area	2754.97

數據日期 Date of data	2024年10月 October 2024
-------------------	--------------------------



地政總署測繪處  
Survey & Mapping Office,  
Lands Department

圖則編號 Plan No. MM / 333 / LD

香港島 Hong Kong Island			九龍 Kowloon			新界 New Territories			
						新界西 New Territories West		新界東 New Territories East	
區議會 District Council district	地方行政區	陸地面積 Land Area (平方公里 km²)	區議會 District Council district	地方行政區	陸地面積 Land Area (平方公里 km²)	區議會 District Council district	地方行政區	區議會 District Council district	地方行政區
中西區	Central & Western District	12.55	油尖旺區	Yau Tsim Mong District	6.99	荃灣區	Tsuen Wan District	北區	North District
灣仔區	Wan Chai District	10.64	深水埗區	Sham Shui Po District	9.36	屯門區	Tuen Mun District	大埔區	Tai Po District
東區	Eastern District	18.13	九龍城區	Kowloon City District	10.01	元朗區	Yuen Long District	西貢區	Sai Kung District
南區	Southern District	39.40	黃大仙區	Wong Tai Sin District	9.30	葵青區	Kwai Tsing District	沙田區	Sha Tin District
			觀塘區	Kwun Tong District	11.28	離島區	Islands District		