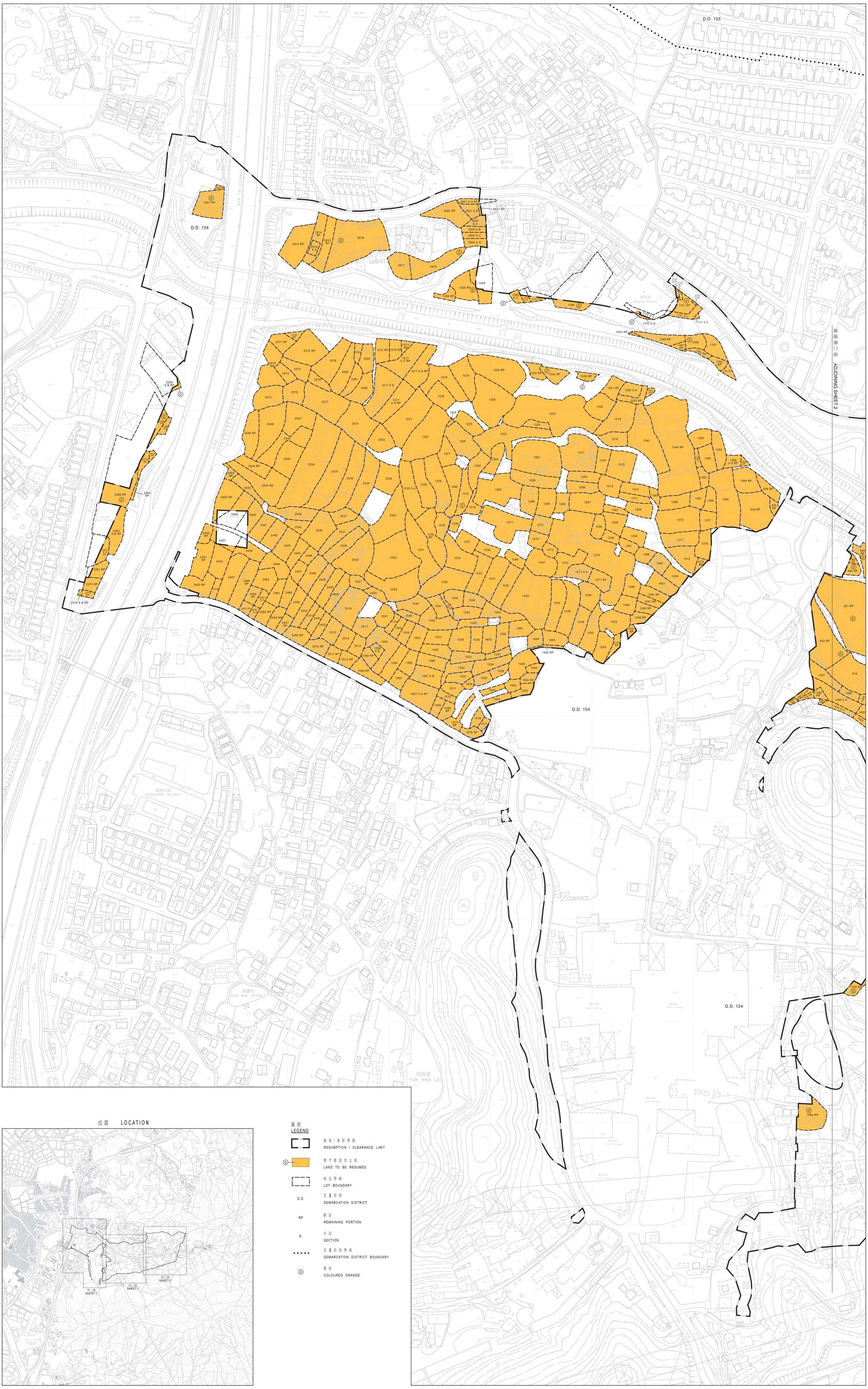

位置 LOCATION

比例 SCALE 1:20 000

圖例
LEGEND

- 收地/清拆界限 RESUMPTION / CLEARANCE LIMIT
- 將予收回的土地 LAND TO BE RESUMED
- 地段界線 LOT BOUNDARY
- D.D. 丈量約份 DEMARCATION DISTRICT
- RP 餘段 REMAINING PORTION
- S. 分段 SECTION
- 丈量約份界線 DEMARCATION DISTRICT BOUNDARY
- 橙色 COLOURED ORANGE

比例尺 SCALE 1:1 000

米 metres 20 0 20 40 60 80 100 米 metres

說明
NOTE:

有關收地面積表，請參閱第四張
FOR RESUMPTION AREA SCHEDULE, PLEASE REFER TO SHEET 4

只作識別用 FOR IDENTIFICATION PURPOSES ONLY

已簽署 Signed

(陳建通 Tommy CHEN)
總產業測量師/土地徵用 Chief Estate Surveyor / Acquisition
日期 Date 27/11/2025

地政總署 土地徵用組
Acquisition Section
Lands Department

圖則由元朗測量處繪製
Plan Prepared by District Survey Office, Yuen Long

© 香港特別行政區政府一版權所有 Copyright reserved - Hong Kong SAR Government

收地圖則
收回土地條例（第124章）
收回土地以便進行牛潭尾新發展區發展計劃

RESUMPTION PLAN
LANDS RESUMPTION ORDINANCE (CHAPTER 124)
RESUMPTION OF LAND FOR THE DEVELOPMENT OF NGAU TAM MEI NEW DEVELOPMENT AREA

檔案編號 File No.	LANDSD LAO/ACQ-YLPT-YRN-2024-05-B-00-P001, LANDSD SMO/Regional-005-003-DSO/YL-204
測量圖編號 Survey Sheet No.	2-SE-16B, 16D, 17A, 17C, 21B & 22A
參考圖編號 Reference Plan No.	60672559/R9_TR9B_CAF/120-128 （土木工程拓展署 CEDD）
圖則編號 PLAN No.	YLM11656 （第一張 共四張 SHEET 1 OF 4）

日期 Date : 24/11/2025