



圖例  
LEGEND

—— 施工區界限  
LIMITS OF WORKS AREA

Ⓡ 將予徵用的土地  
LAND TO BE ACQUIRED

Ⓡ 紅色  
RED

將予徵用土地的面積  
AREA OF LAND TO BE ACQUIRED

地點編號 SITE NO.	墳墓 / 金塔編號 GRAVE / URN NO.	平方米 (約數) m <sup>2</sup> (ABOUT)
地點二十七 SITE 27	UB066	0.16
	UB067	0.16
地點二十八 SITE 28	UB090	0.16
地點二十九 SITE 29	UB085	0.16

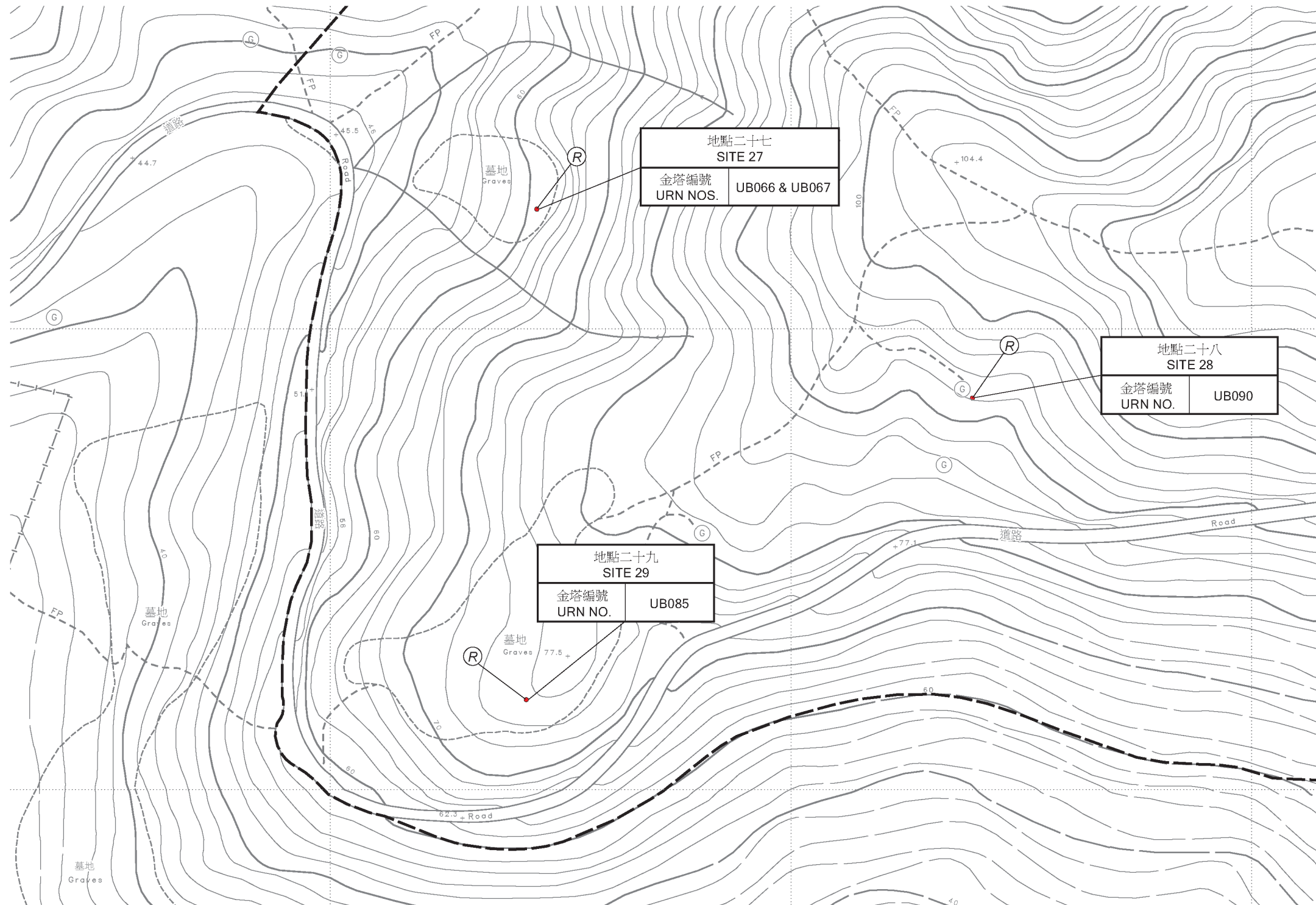

比例尺 SCALE 1:1 000  
metres 20 0 20 40 60 80 100 metres

只作識別用  
FOR IDENTIFICATION PURPOSES ONLY

土地徵用圖則  
土地徵用(管有業權)條例(第130章)  
徵用土地以便在元朗進行  
新田科技城發展計劃(第一期)

LAND ACQUISITION PLAN  
LAND ACQUISITION (POSSESSORY TITLE) ORDINANCE (CHAPTER 130)  
ACQUISITION OF LAND FOR  
THE DEVELOPMENT OF SAN TIN TECHNOPOLE (PHASE 1) AT YUEN LONG

檔案編號  
File No. LD YLPTTW/YRN/22/2019AF,  
LD DSO/YL/13/123/1

測量圖編號  
Survey Sheet No. 2-SE-18A

參考圖編號  
Ref. Plan No. CE\_20\_2021\_GV01A, 08, 09, 11A, 12, 13,  
14, 17A, 19, 20, 21, 31, 46A, 49, 68B,  
69B, 70A (AECOM)

圖則編號  
PLAN No. YLM11420(第十二張 共十二張 SHEET 12 OF 12)

日期 Date : 23/09/2024

已簽署 Signed  
(陳建通 Tommy CHEN)  
總產業測量師 / 土地徵用  
Chief Estate Surveyor / Acquisition  
日期 Date 27/09/2024

地政總署 土地徵用組  
Acquisition Section  
Lands Department  
圖則由元朗測量處繪製  
Plan Prepared by District Survey Office, Yuen Long  
© 香港特別行政區政府 版權所有 Copyright reserved - Hong Kong SAR Government