圖例
LEGEND

	收地/清拆界限 RESUMPTION / CLEARANCE LIMIT	D.D.	丈量約份 DEMARCATION DISTRICT		丈量約份界線 DEMARCATION DISTRICT BOUNDARY
	將予收回的土地 LAND TO BE RESUMED	RP	餘段 REMAINING PORTION		橙色 COLOURED ORANGE
	地段界線 LOT BOUNDARY	S.	分段 SECTION		

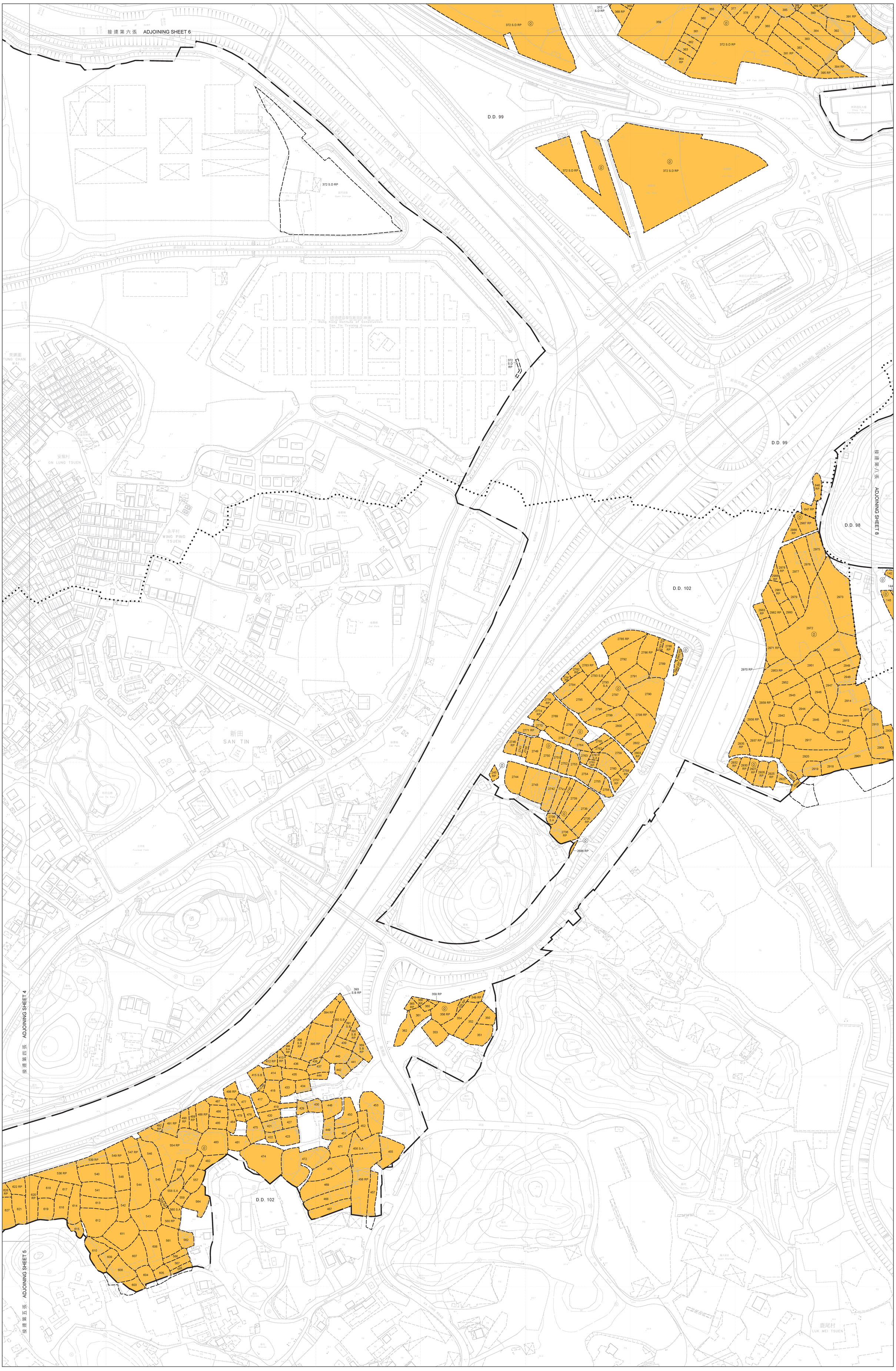

說明
NOTE:

有關收地面積表，請參閱第九張及第十張
FOR RESUMPTION AREA SCHEDULE, PLEASE REFER TO SHEET 9 AND SHEET 10

比例尺 SCALE 1:1 000
metres 20 0 20 40 60 80 100 metres

只作識別用 FOR IDENTIFICATION PURPOSES ONLY

已簽署 Signed
(陳建通 Tommy CHEN)
總產業測量師/土地徵用 Chief Estate Surveyor / Acquisition
日期 Date 23/05/2025

地政總署 土地徵用組
Acquisition Section
Lands Department

圖則由元朗測量處繪製
Plan Prepared by District Survey Office, Yuen Long

© 香港特別行政區政府 一版權所有 Copyright reserved - Hong Kong SAR Government

收地圖則
收回土地條例（第124章）
收回土地以便在元朗進行新田科技城發展計劃（第一期）（第一批）
RESUMPTION PLAN
LANDS RESUMPTION ORDINANCE (CHAPTER 124)
RESUMPTION OF LAND FOR THE DEVELOPMENT OF SAN TIN TECHNOPOLE (PHASE 1) AT YUEN LONG (FIRST BATCH)

檔案編號 File No.	LD YLPTTW/YRN/22/2019B, LD DSO/YL/13/123/1
測量圖編號 Survey Sheet No.	2-SE-8A, 8B, 8C, 8D, 13A & 13B
參考圖編號 Reference Plan No.	60670882/A9/700-729 （土木工程拓展署 CEDD）
圖則編號 PLAN No.	YLM11404a （第七張 共十張 SHEET 7 OF 10）

日期 Date : 12/05/2025