位置 LOCATION

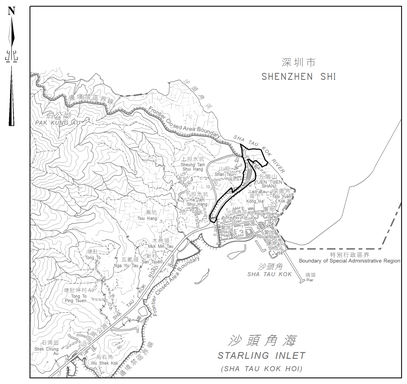

比例 SCALE 1 : 20 000

圖例
LEGEND

- 收地 / 清拆界限 RESUMPTION / CLEARANCE LIMIT
- 將予收回的土地 LAND TO BE RESUMED
- 地段邊界 LOT BOUNDARY
- D.D. 丈量約份 DEMARCATION DISTRICT
- RP 餘段 REMAINING PORTION
- S. 分段 SECTION
- ⓪ 橙色 COLOURED ORANGE

將予收回土地的面積
Area of Land to be Resumed

丈量約份編號 D.D. No.	地段編號 Lot No.	平方米(約數) m² (about)	平方呎(約數) ft² (about)
40	336 RP	945.7	10180
40	339 S.A RP	65.1	701
40	340 S.A RP	733.9	7900
40	340 S.B RP	188.4	2028
40	341 S.A RP	538.6	5798
40	341 S.B	161.8	1742
40	341 S.C	242.8	2614
40	342 RP	161.0	1734
40	344 RP	107.5	1157
40	345	1092.6	11761
40	346	121.4	1307
40	347	80.9	871
40	348	687.9	7405
40	349	485.6	5227
40	350	161.8	1742
40	351 RP	315.4	3395
40	352	242.8	2614
40	354 S.A RP (部分 Portion)	222.0	2390
40	355	728.5	7841
40	356	607.0	6534
40	357 (部分 Portion)	233.5	2513
40	360 RP	539.6	5808
40	361 RP	922.2	9927
40	362 (部分 Portion)	691.3	7441
40	363 RP	233.1	2509
	總面積 Total Area	10510.4	113139

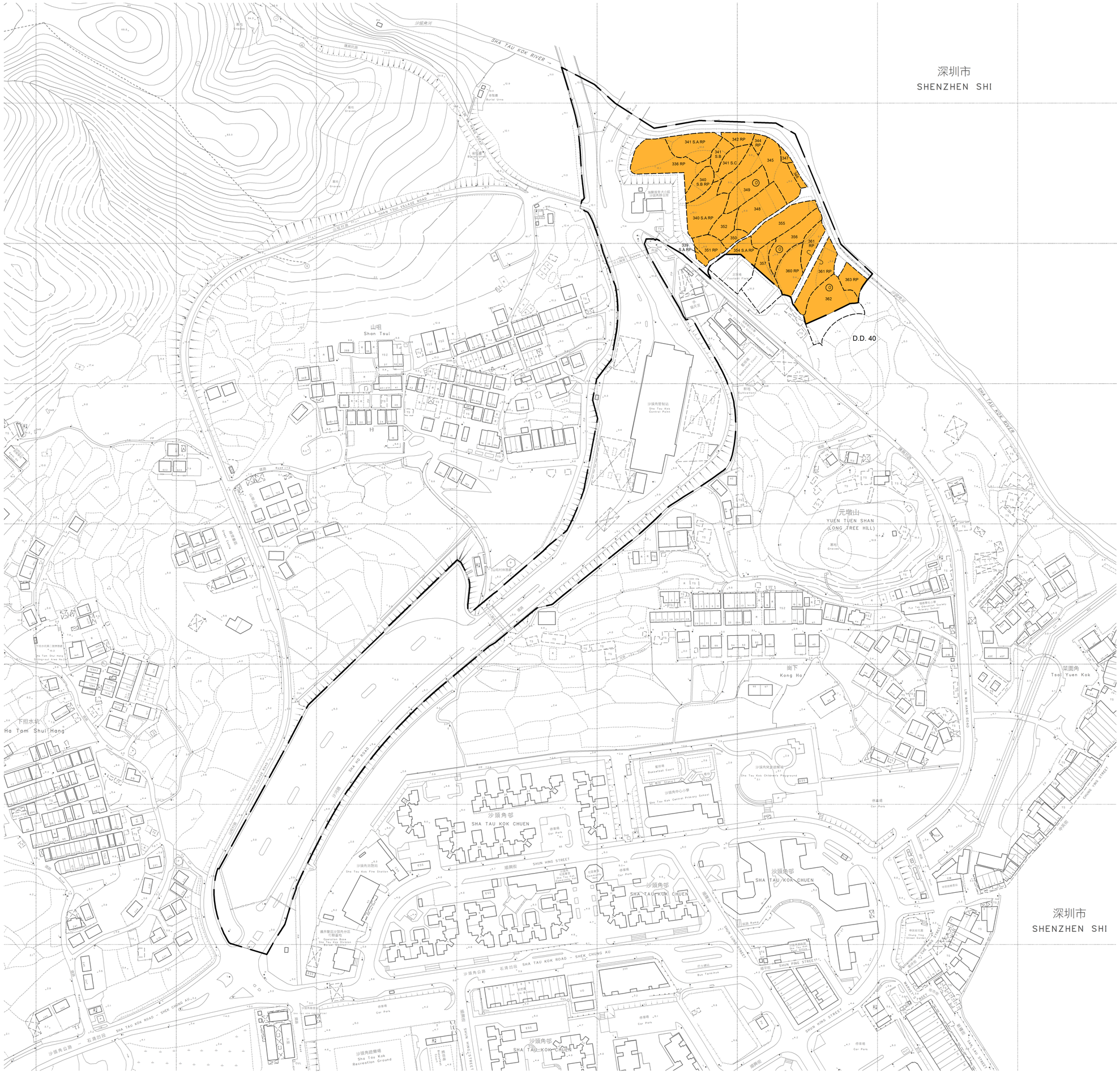

比例尺 SCALE 1:1 000

20 metres 0 20 40 60 80 100 metres

只作識別用
FOR IDENTIFICATION PURPOSES ONLY

已簽署 Signed

（江永輝 Frederick KONG）
北區地政專員 District Lands Officer, North
日期 Date 29/08/2025

地政總署 北區地政處
District Lands Office, North
Lands Department
圖則由北區測量處繪製
Plan Prepared by District Survey Office, North

© 香港特別行政區政府 版權所有 Copyright reserved - Hong Kong SAR Government

收地圖則

收回土地條例(第124章)
收回土地以便進行沙頭角口岸重建與相關工程

RESUMPTION PLAN

LANDS RESUMPTION ORDINANCE (CHAPTER 124)
RESUMPTION OF LAND FOR REDEVELOPMENT OF SHA TAU KOK CONTROL POINT AND ASSOCIATED WORKS

檔案編號 File No.	LANDSD DLOs-007-003-STKCP-N-ACQ-124-LM3-P001 & LANDSD SMO/Regional-005-003-DSO/N-401to500-403-MAIN-P001
測量圖編號 Survey Sheet No.	3-NE-8C & 13A
工程圖編號 Engineering Drg. No.	60717392/TR18B/FIGURE 4.2 (建築署) (ArchSD)
圖則編號 PLAN No.	DNM4532

日期 Date : 29/08/2025