

# 位置 LOCATION

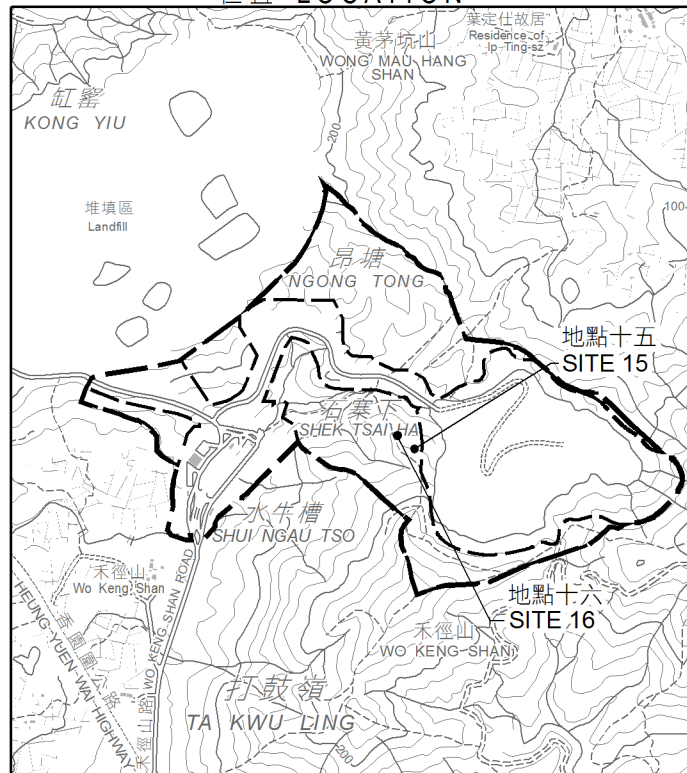

比例 SCALE 1:20 000

## 圖例 LEGEND

擬建的新界東北堆填區擴建計劃工程範圍  
PROJECT LIMIT OF PROPOSED NENT LANDFILL EXTENSION

收地 / 清拆界限  
RESUMPTION / CLEARANCE LIMIT

將予徵用的土地  
LAND TO BE ACQUIRED

紅色  
RED

將予徵用土地的面積 AREA OF LAND TO BE ACQUIRED		
地點編號 SITE No.	墳墓編號 GRAVE No.	平方米 (約數) m² (ABOUT)
地點十五 SITE 15	G22	14.9
地點十六 SITE 16	G14	6.5

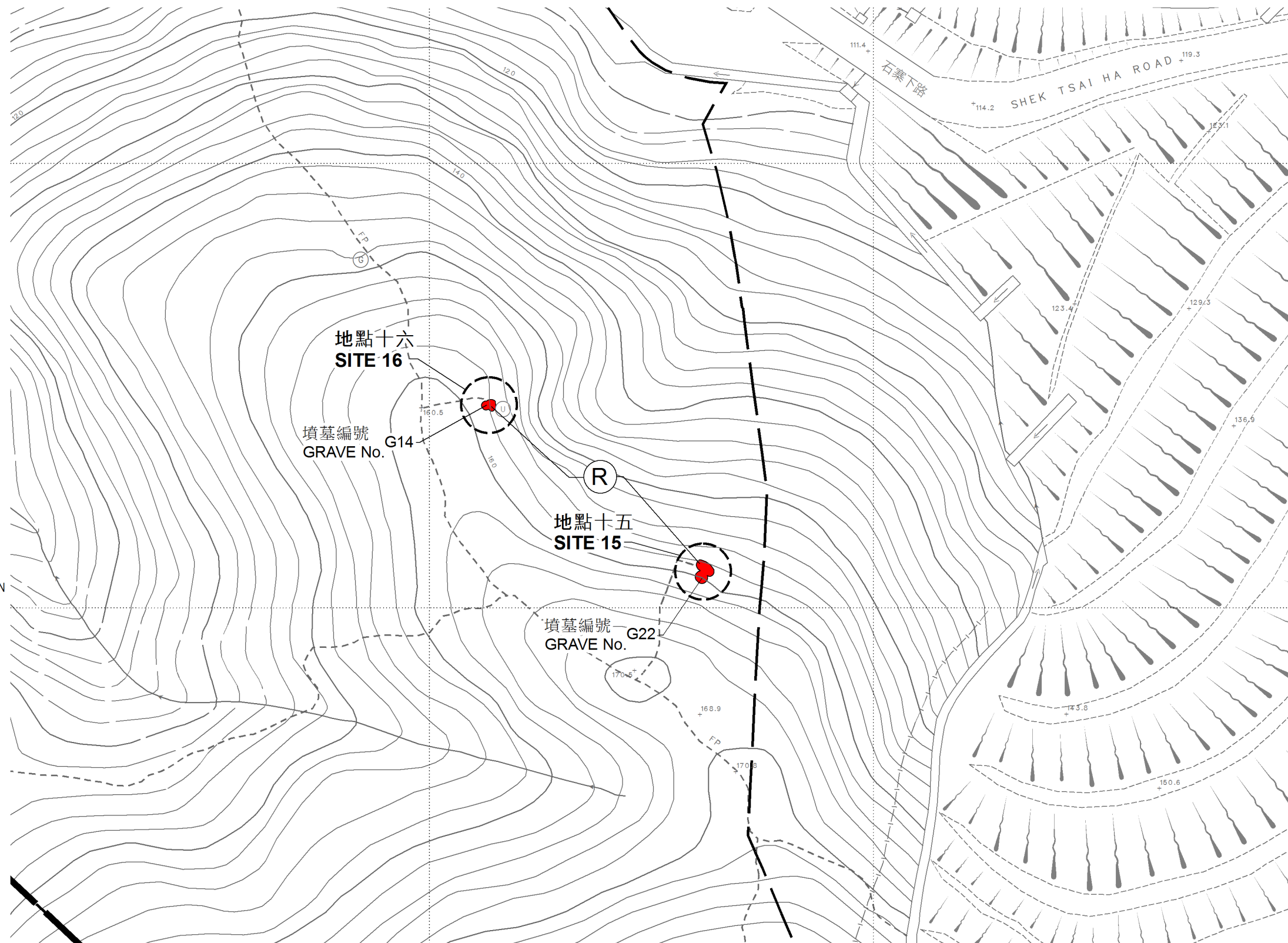

比例尺 SCALE 1:1 000

米 metres 20 0 20 40 60 80 100 米 metres

只作識別用  
FOR IDENTIFICATION PURPOSES ONLY

已簽署 Signed

( 彭蔚珊女士 ) (Ms. Catherine PANG)

北區地政專員 District Lands Officer, North

日期 Date 25/03/2020



地政總署 北區地政處  
District Lands Office, North  
Lands Department

圖則由北區測量處繪製

Plan Prepared by District Survey Office, North

© 香港特別行政區政府 — 版權所有 Copyright reserved - Hong Kong SAR Government

土地徵用圖則  
土地徵用(管有業權)條例(第130章)

徵用土地以便進行

新界東北堆填區擴建計劃

LAND ACQUISITION PLAN  
LAND ACQUISITION (POSSESSORY TITLE) ORDINANCE (CHAPTER 130)  
ACQUISITION OF LAND FOR  
NORTHEAST NEW TERRITORIES LANDFILL EXTENSION

檔案編號  
File No. L/M(10) in DLON 483/NRN/59

測量圖編號  
Survey Sheet No. 3-NW-15C & 20A

參考圖編號  
Ref. Plan No. 215523/01/011 (Rev. B) (環境保護署)  
(EPD)

圖則編號  
PLAN No. DNM2640i (第五張 共五張)  
(Sheet 5 of 5)

日期 Date : 19/03/2020