

位置 LOCATION

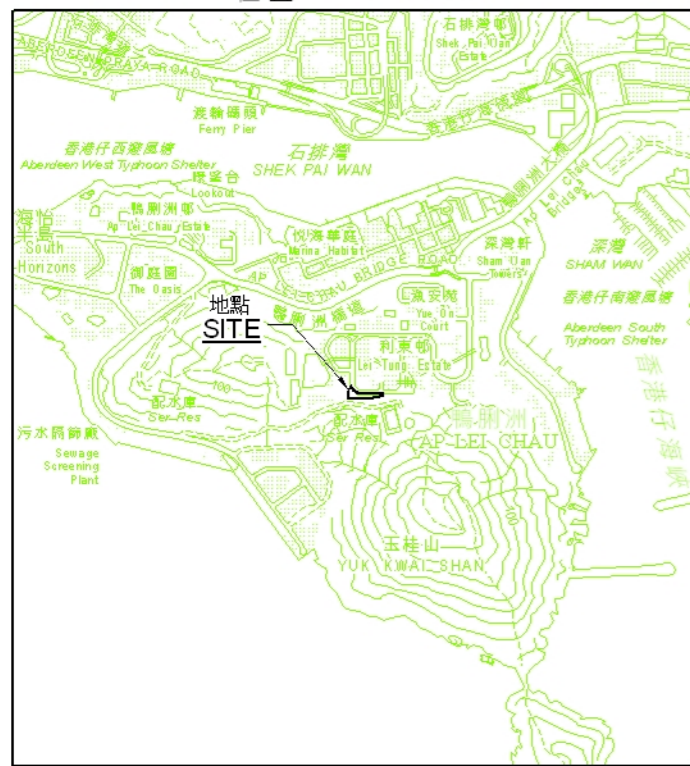

比例 SCALE 1:20000

圖例 LEGEND

方案界線
BOUNDARY OF THE SCHEME

O Hatched Black
將予收回的土地
LAND TO BE RESUMED

APIL
鴨洲內地段
AP LEI CHAU INLAND LOT

(P)
部分
PORTION

地段界線
LOT BOUNDARY

橙色間黑斜線
O Hatched Black - Orange Hatched Black

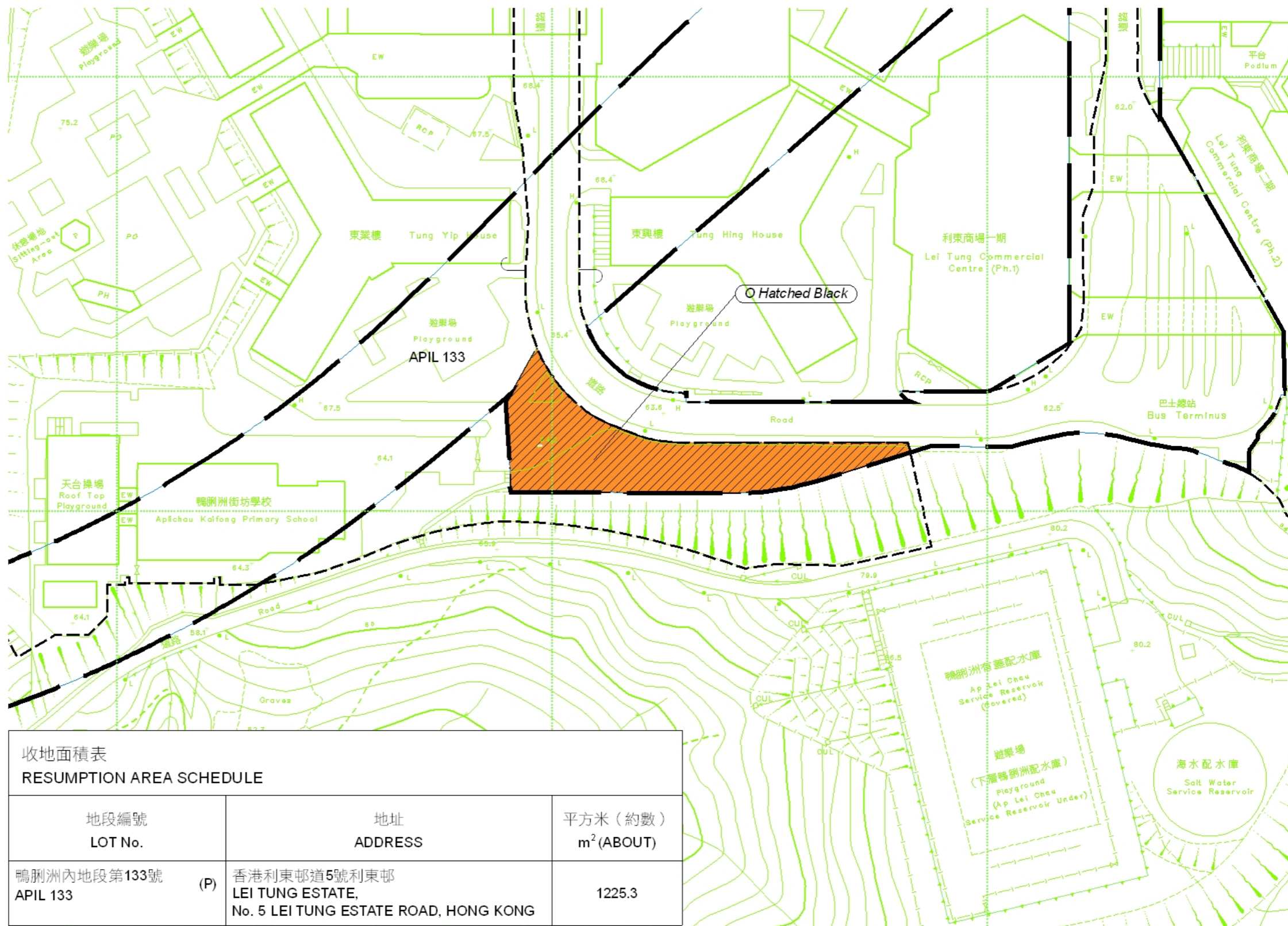

收地面積表 RESUMPTION AREA SCHEDULE		
地段編號 LOT No.	地址 ADDRESS	平方米(約數) m ² (ABOUT)
鴨洲洲內地段第133號 APIL 133	(P) 香港利東邨道5號利東邨 LEI TUNG ESTATE, No. 5 LEI TUNG ESTATE ROAD, HONG KONG	1225.3

比例尺 SCALE 1:1 000

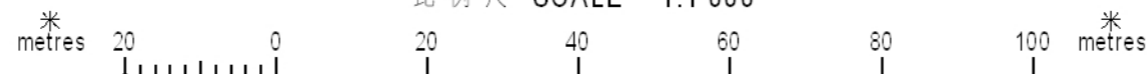

只作識別用
FOR IDENTIFICATION PURPOSES ONLY

Signed

(馬琮芳 MA King-fong)

總產業測量師/鐵路發展

Chief Estate Surveyor / Railway Development

日期 Date 2 JUNE 2011

鐵路條例(第519章)
香港鐵路(“港鐵”)—南港島線(東段)
收回土地圖則

RAILWAYS ORDINANCE (CHAPTER 519)
MASS TRANSIT RAILWAY ('MTR') - SOUTH ISLAND LINE (EAST)
LAND RESUMPTION PLAN

檔案編號 File No. RDU/SIL/PJT/22/1

測量圖編號 Survey Sheet No. 15-NW-3D

參考圖編號 Reference Plan No. SILE-L02(Rev.1) (路政署)
(HyD)

圖則編號 PLAN No. RDM1307

地政總署 鐵路發展組
Railway Development Section, Lands Department
圖則由鐵路發展測量小組繪製
Plan Prepared by Railway Development Survey Unit
© 香港特別行政區政府 版權所有 Copyright reserved - Hong Kong SAR Government

日期 Date : 14/04/2011