

比例 SCALE 1 : 30000

圖例 LEGEND

- 擬定暫時佔用土地權利的赤鱗角地段第1號及其增批部分餘段 (部分) 總面積約為 147 314.6 平方米或 1 585 681 平方呎 (第 1 至第 5 張)
THE REMAINING PORTION OF CHEK LAP KOK LOT NO. 1 AND THE EXTENSION THERETO (PORTION) ON WHICH RIGHTS OF TEMPORARY OCCUPATION OF LAND PROPOSED TO BE CREATED
TOTAL AREA 147 314.6 SQUARE METRES OR 1 585 681 SQUARE FEET (ABOUT) (SHEETS 1 TO 5)
(圖案斜線 Hatched Black)
- 地段界線
LOT BOUNDARY
- 施工區界限
LIMIT OF WORKS AREA
- 鐵路保護界線
RAILWAY PROTECTION BOUNDARY
- 丈量份界線
DEMARCATON DISTRICT BOUNDARY
- 丈量份
DEMARCATON DISTRICT
- 政府土地
GOVERNMENT LAND

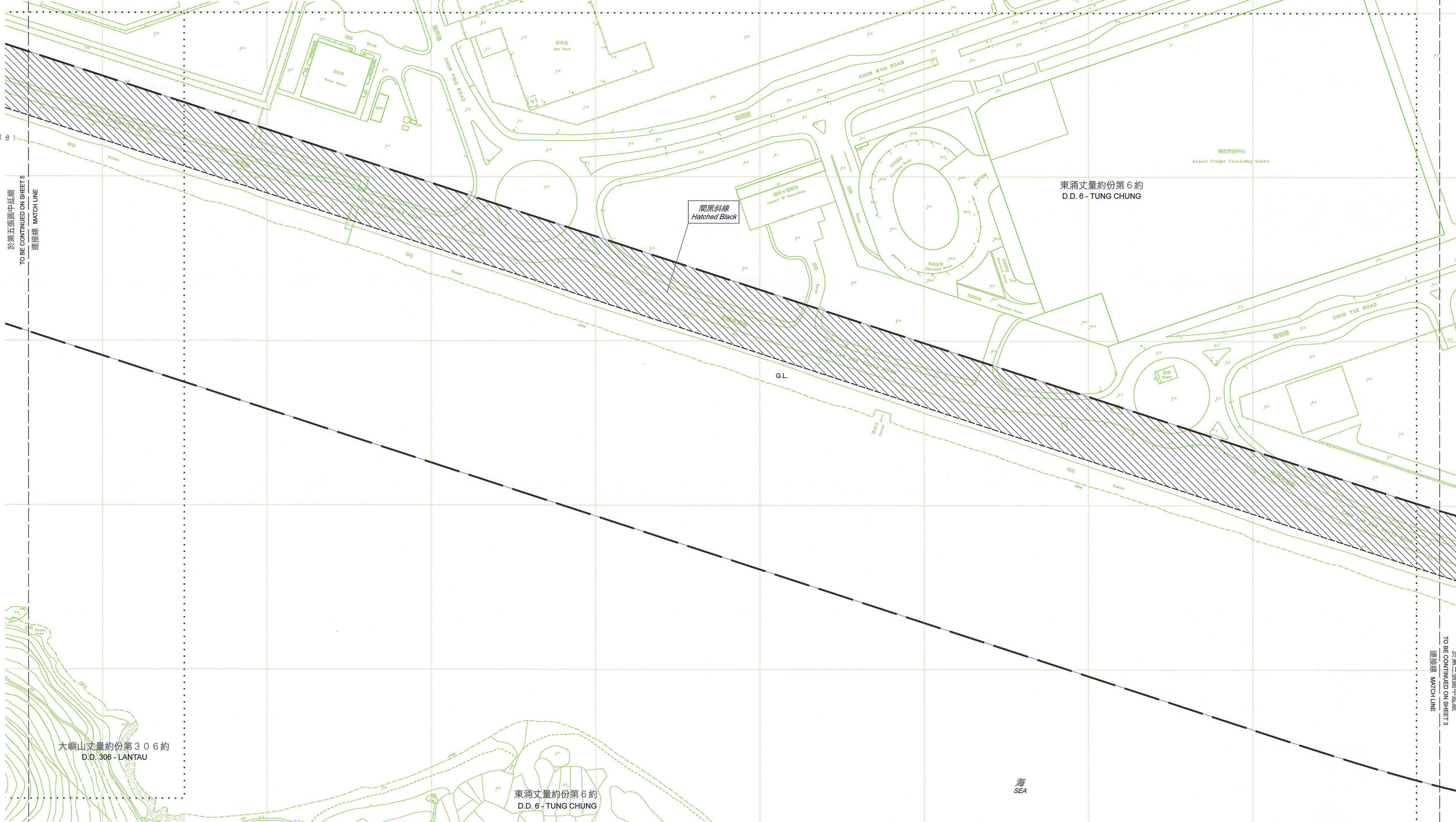

比例尺 SCALE 1:1 000

SIGNED
 (曾德輝 Peter TSANG)
 總地政測量師/土地發展用 Chief Estate Surveyor/Acquisition
 日期 Date 28 / 10 / 2011

地政總署 土地發展用
 Acquisition Section
 Lands Department
 圖則編號 PLAN No. ISM1757a (合共五張的第四張)
 SHEET 4 OF 5

設定暫時佔用土地權利圖則
 道路 (工程、使用及補償) 條例 (第370章)
 工務計劃項目第844TH號 港珠澳大橋香港接線
 PLAN FOR CREATION OF RIGHTS OF TEMPORARY OCCUPATION OF LAND
 ROADS (WORKS, USE AND COMPENSATION) ORDINANCE (CHAPTER 370)
 PWP ITEM No. 844TH HONG KONG - ZHUHAI - MACAO BRIDGE HONG KONG LINK ROAD

檔案編號 File No. MHP 66/HZM/10 PLIV & DSOIS 13/16/1 PL8
 測量圖號 Survey Sheet No. 9-SE-2A, 2C & 2D
 發展藍圖圖號 Layout Plan No. -----
 參考圖號 Reference Plan No. 214487/LR/111(A) - 113(A) (HyD)
 圖則編號 PLAN No. ISM1757a (合共五張的第四張)
 SHEET 4 OF 5
 日期 Date: 6/10/2011

只作識別用 FOR IDENTIFICATION PURPOSES ONLY