

位置 LOCATION

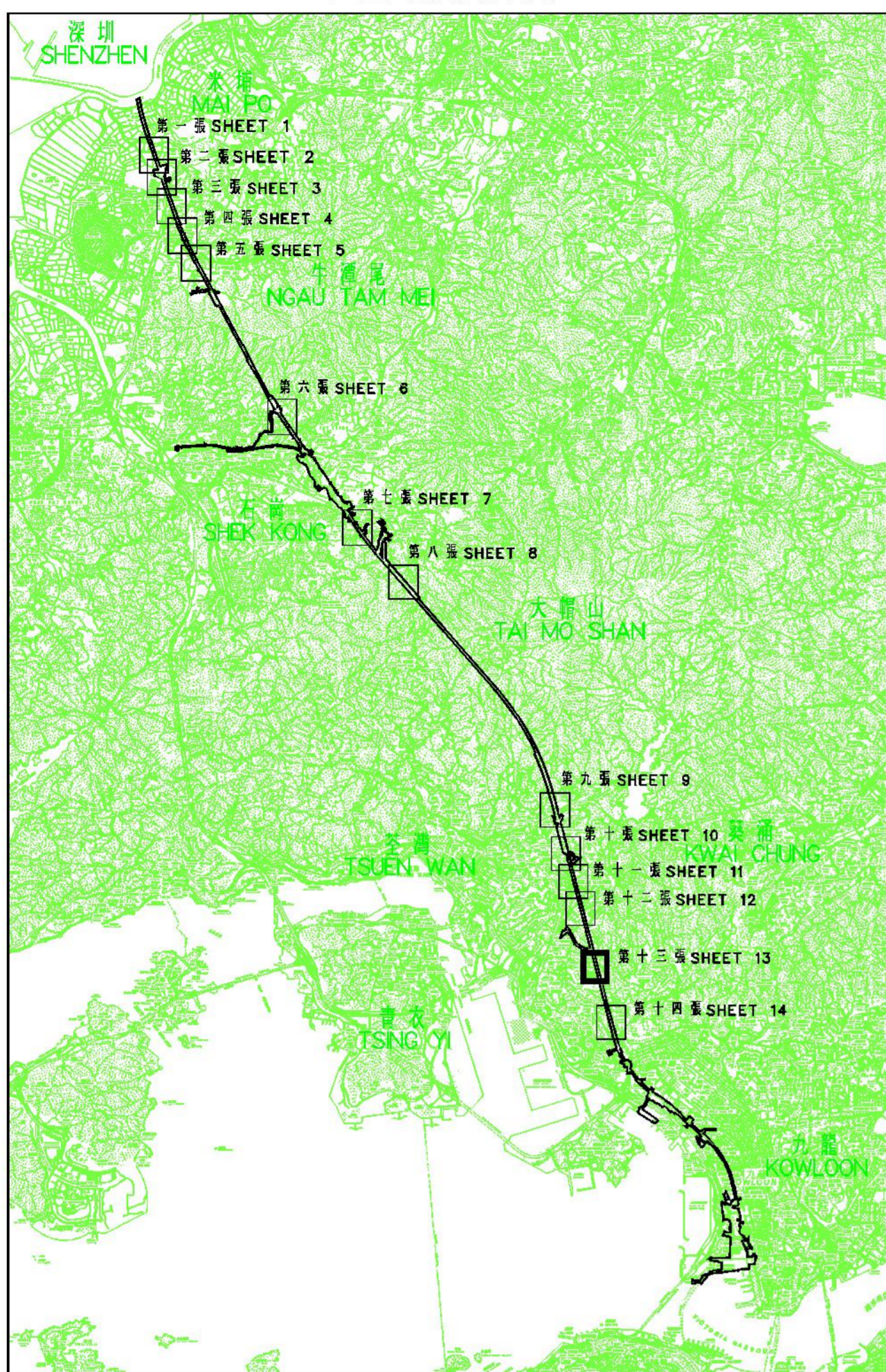

比例 SCALE 1:100 000

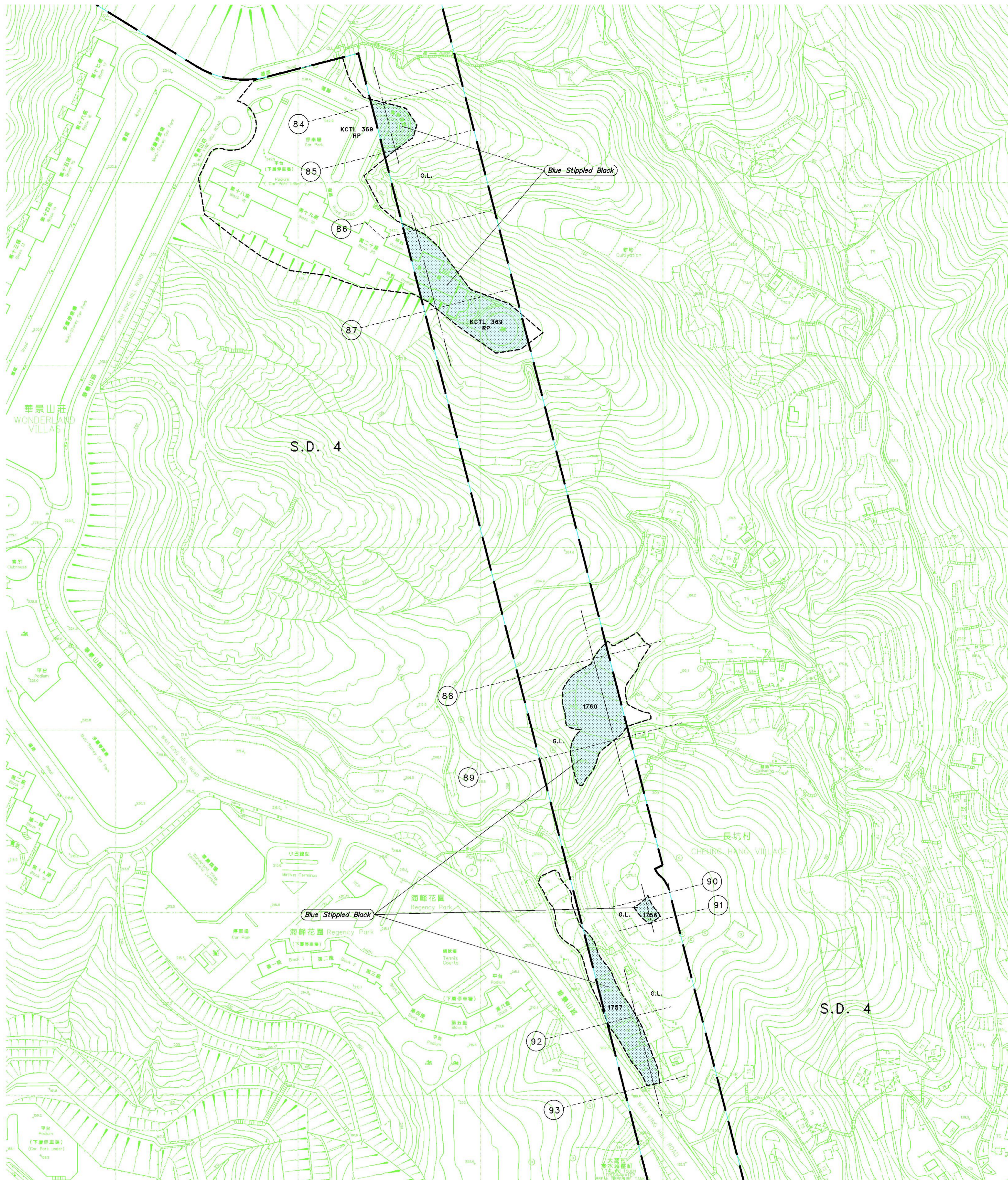

- 圖例 LEGEND**
- 方案界線
BOUNDARY OF THE SCHEME
 - 待予收回的地層
UNDERGROUND STRATA TO BE RESUMED
 - 政府土地
GOVERNMENT LAND
 - 餘地
REMAINING PORTION
 - 葵涌地塊
Kwai Chung Town Lot
 - 測量約界
SURVEY DISTRICT
 - 香港主水平基準 (米)
HONG KONG PRINCIPAL DATUM (METRE)
 - 地層界線
LOT BOUNDARY
 - 參考線
REFERENCE LINE
 - 參考線記號
REFERENCE LINE MARK
- 藍色 stippled 塊**
Blue Stippled Block - Blue Stippled Block

說明 NOTE:
有關收回地層及待參閱第十五張圖。
FOR UNDERGROUND STRATA RESUMPTION SCHEDULE,
PLEASE REFER TO SHEET 15.

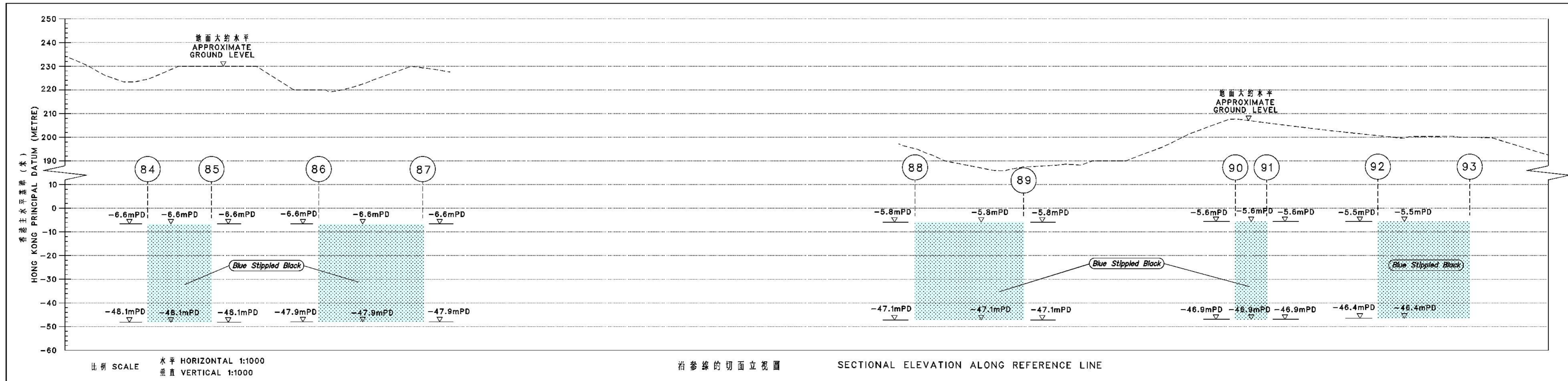

比例 SCALE 水平 HORIZONTAL 1:1000
垂直 VERTICAL 1:1000

比例尺 Scale 1:1000
METRES 20 0 20 40 60 80 100 METRES

只作識別用
FOR IDENTIFICATION PURPOSES ONLY

SIGNED
馬景芳 MA King-fong
總地政測量師 / 鐵路發展
Chief Estate Surveyor / Railway Development
日期 Date 15 APR 2010
地政總署 鐵路發展組
Railway Development Section
Lands Department
此圖由鐵路發展小組繪製
Plan prepared by Railway Development Survey Unit

鐵路條例 (第 519 章)
廣深港高速鐵路香港段
收回地層圖則
RAILWAYS ORDINANCE (CHAPTER 519)
HONG KONG SECTION OF GUANGZHOU-SHENZHEN-HONG KONG EXPRESS RAIL LINK
UNDERGROUND STRATA RESUMPTION PLAN

檔案編號
File No. RD/XRL/PLAN/4
測量圖編號
Survey Sheet No. 7-SW-22C/D & 11-NW-2B
參考圖編號
Reference Plan No. XRL-U15 (Rev.2) (繪設者)
XRL-U16 (HyD)
圖則編號
PLAN No. RDM1002
日期 Date : 09/04/2010
(第十三張 共十五張)
(SHEET 13 OF 15)