

位置 LOCATION

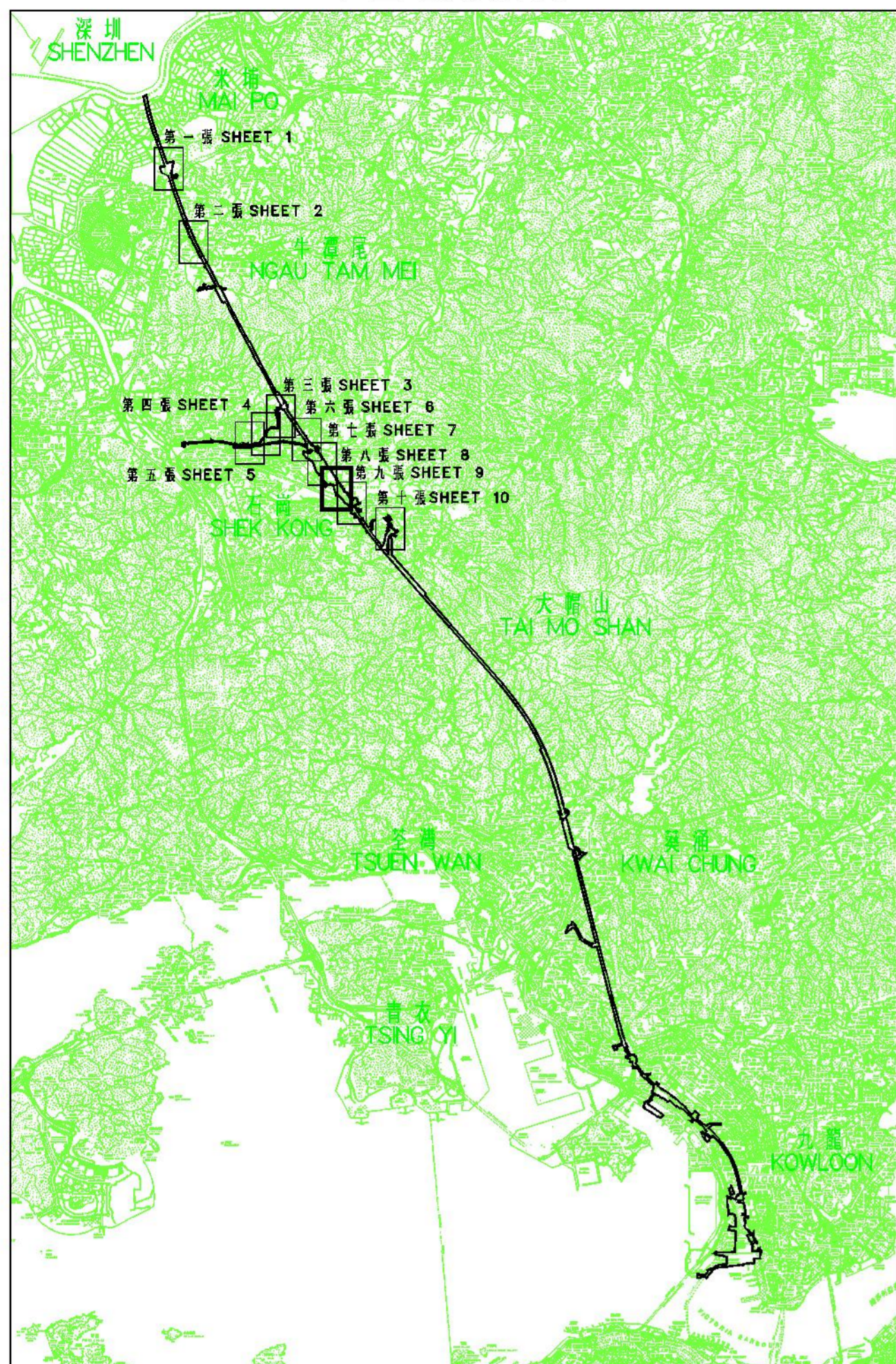

比例 SCALE 1:100 000

- 圖例 LEGEND**
- 方案界線  
BOUNDARY OF THE SCHEME
  - 予收回的農地  
AGRICULTURAL LAND TO BE RESUMED
  - D.D. 丈量約區  
DEMARCATION DISTRICT
  - G.L. 政府土地  
GOVERNMENT LAND
  - RP 餘留  
REMAINING PORTION
  - S. 分段  
SECTION
  - - - 地界線  
LOT BOUNDARY
  - ..... 丈量約區界線  
DEMARCATION DISTRICT BOUNDARY
- O Stippled Black - Orange Stippled Black*

**註明 NOTE:**  
有關收回農地圖則請參閱第十一張圖  
FOR RESUMPTION AREA SCHEDULE, PLEASE REFER TO SHEET 11

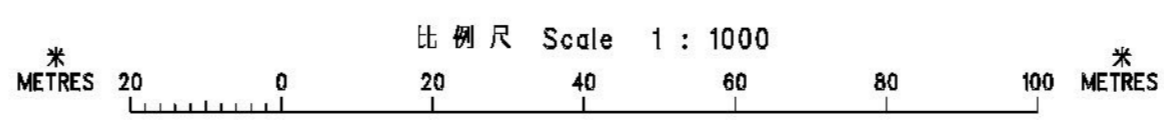
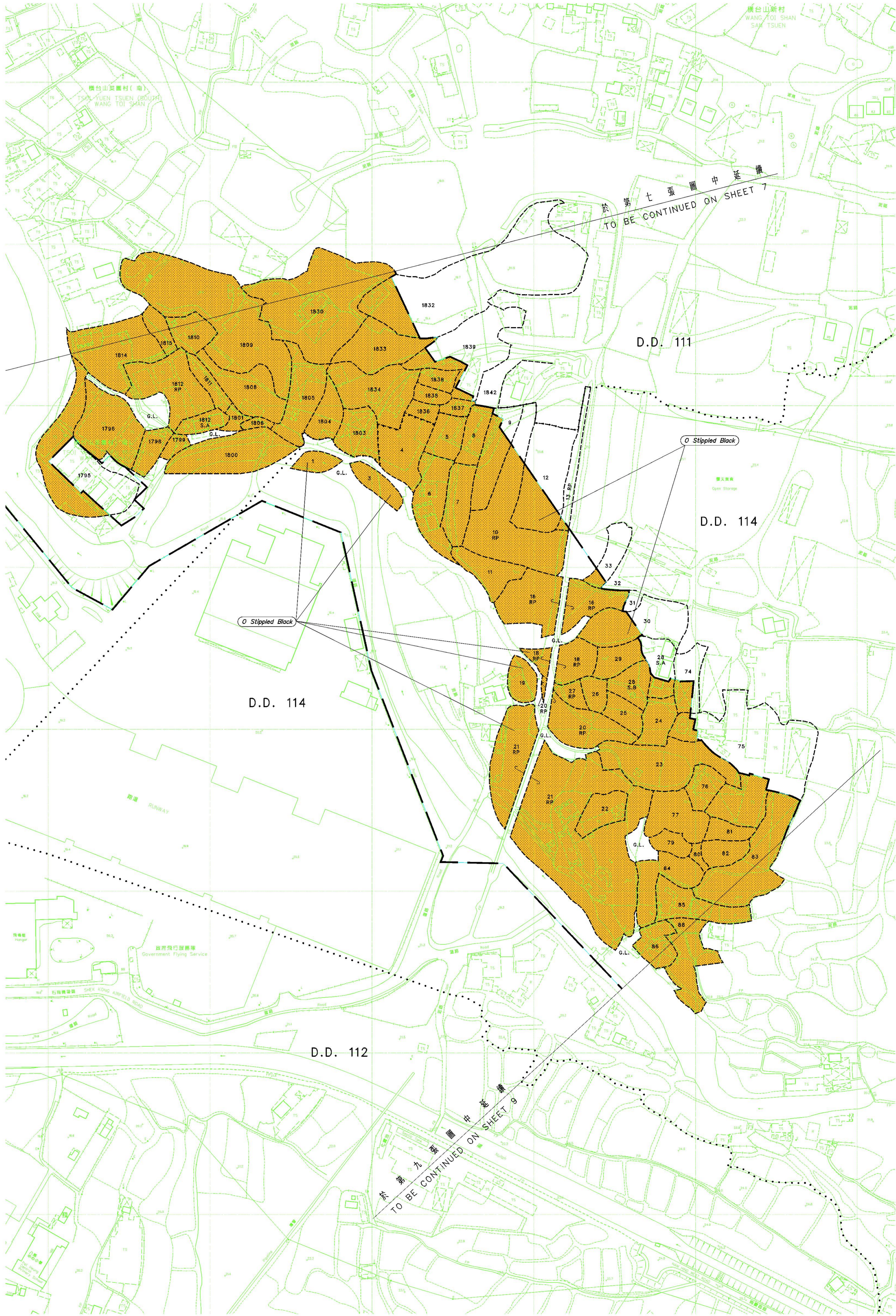

只作識別用  
FOR IDENTIFICATION PURPOSES ONLY

**SIGNED**  
馬景芳 MA King-fong  
總地政測量師 / 鐵路發展  
Chief Estate Surveyor / Railway Development  
日期 Date 27 JAN 2010

地政總署 鐵路發展部  
Railway Development Section  
Lands Department  
此圖由鐵路發展部測量小組繪製  
Plan prepared by Railway Development Survey Unit

鐵路條例 (第 519 章)  
廣深港高速鐵路香港段  
收回土地圖則  
RAILWAYS ORDINANCE (CHAPTER 519)  
HONG KONG SECTION OF GUANGZHOU-SHENZHEN-HONG KONG EXPRESS RAIL LINK  
LAND RESUMPTION PLAN

檔案編號  
File No. RD/XRL/PLAN/2  
測量圖編號  
Survey Sheet No. 6-NE-13D, 14A & 14C  
參考圖編號  
Reference Plan No. XRL-L07 (Rev.2) (繪設專)  
(HyD)  
圖則編號  
PLAN No. RDM1000 (第八張 共十一張)  
(SHEET 8 OF 11)  
日期 Date: 01/12/2009