

位置 LOCATION

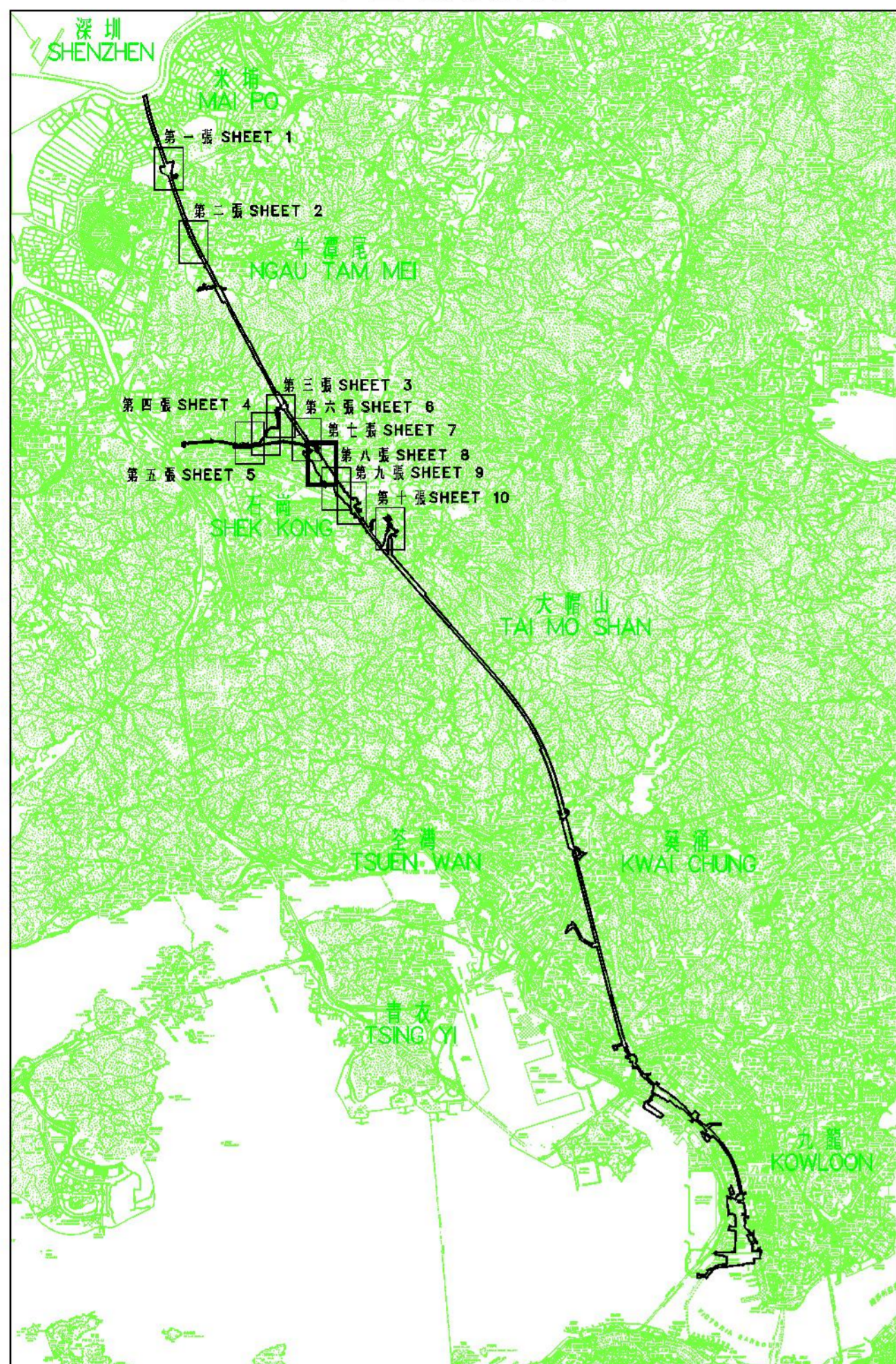

比例 SCALE 1:100 000

- 圖例 LEGEND**
- 方案界線
BOUNDARY OF THE SCHEME
 - 予收回的農地
AGRICULTURAL LAND TO BE RESUMED
 - 予收回的屋地
BUILDING LAND TO BE RESUMED
 - 予收回的其他土地
OTHER LAND TO BE RESUMED
 - 丈量區界
DEMARCATON DISTRICT
 - 政府土地
GOVERNMENT LAND
 - 餘地
REMAINING PORTION
 - 分段
SECTION
 - 小分段
SUBSECTION
 - 地塊界線
LOT BOUNDARY
 - 丈量區界線
DEMARCATON DISTRICT BOUNDARY

- 橙色 stippled 區塊
Orange Stippled Block
- 橙色 hatched 區塊
Orange Hatched Block
- 橙色 cross-hatched 區塊
Orange Cross-hatched Block

說明 NOTE:
有關收地面積表請參閱第十一張圖
FOR RESUMPTION AREA SCHEDULE, PLEASE REFER TO SHEET 11

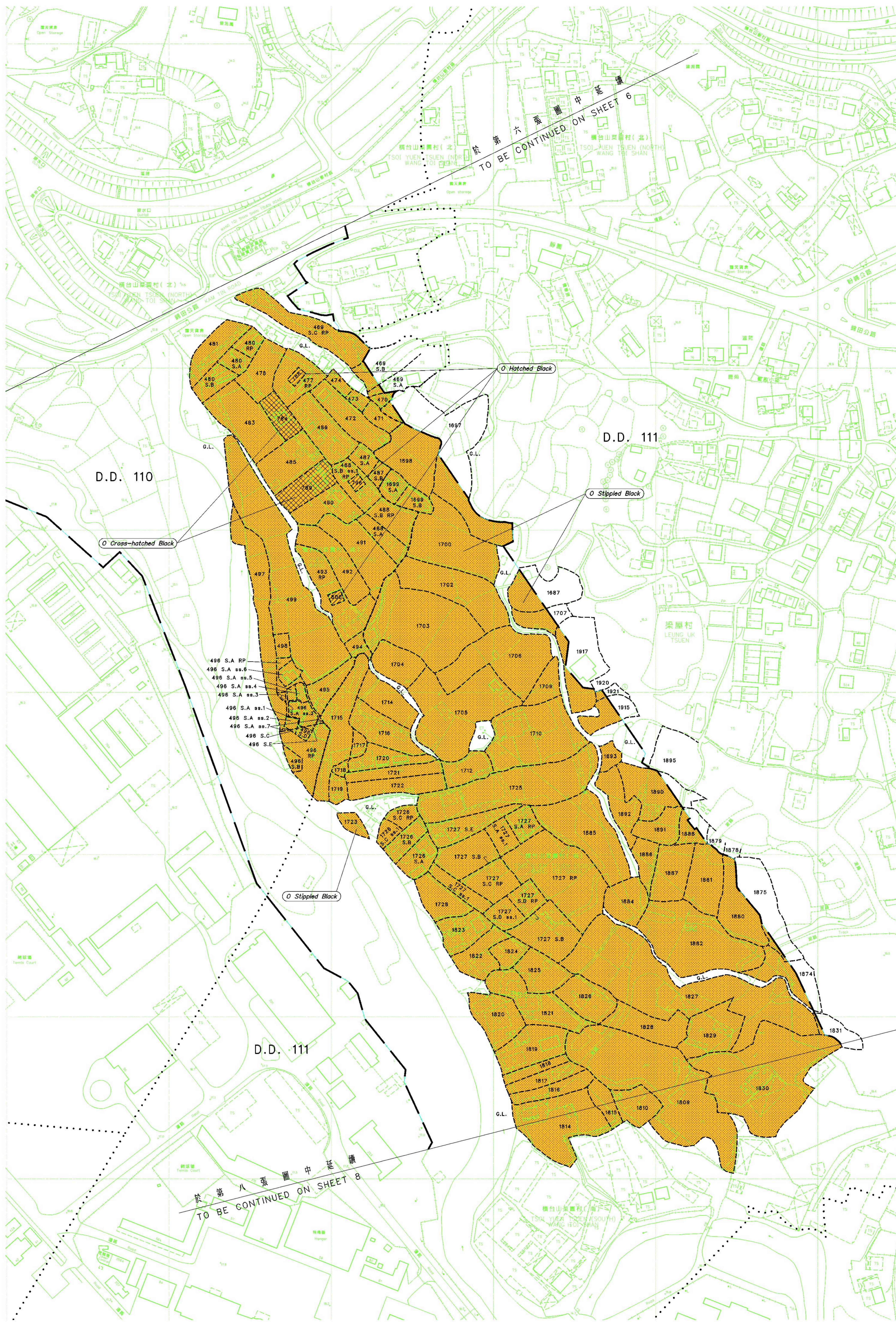

比例尺 Scale 1:1000
METRES 20 0 20 40 60 80 100 METRES

只作識別用
FOR IDENTIFICATION PURPOSES ONLY

SIGNED
馬景芳 MA King-fong
總地籍測量師 / 鐵路發展
Chief Estate Surveyor / Railway Development
日期 Date 27 JAN 2010
地政總署 鐵路發展部
Railway Development Section
Land Department
此圖由鐵路發展測量小組繪製
Plan prepared by Railway Development Survey Unit

鐵路條例 (第 519 章)
廣深港高速鐵路香港段
收回土地圖則
RAILWAYS ORDINANCE (CHAPTER 519)
HONG KONG SECTION OF GUANGZHOU-SHENZHEN-HONG KONG EXPRESS RAIL LINK
LAND RESUMPTION PLAN

檔案編號
File No. RD/XRL/PLAN/2
測量圖編號
Survey Sheet No. 6-NE-13B & 14A
參考圖編號
Reference Plan No. XRL-L06 (Rev.1) (繪設者)
XRL-L07 (Rev.2) (HyD)
圖則編號
PLAN No. RDM1000
(第七張 共十一張)
(SHEET 7 OF 11)
日期 Date: 01/12/2009